

Šipke - specifikacija					
ozn	oblik i mjere [cm]	Ø	lg [m]	n [kom]	lgn [m]
1		8	1.72	64	110.08
2		8	1.70	78	132.60
3		12	5.30	4	21.20
4		12	6.45	4	25.80
5		12	0.92	90	82.80

Šipke - rekapitulacija			
Ø [mm]	lgn [m]	Jedinična težina [kg/m']	Težina [kg]
S500			
8	242.68	0.41	98.29
12	129.80	0.91	118.25
Ukupno			216.53

Mreže - specifikacija						
Pozicija	Oznaka mreže	B [cm]	L [cm]	n	Jedinična težina [kg/m2]	Ukupna težina [kg]
I-1	Q-335	215	492	6	5.38	341.46
I-2	Q-335	82	492	2	5.38	43.41

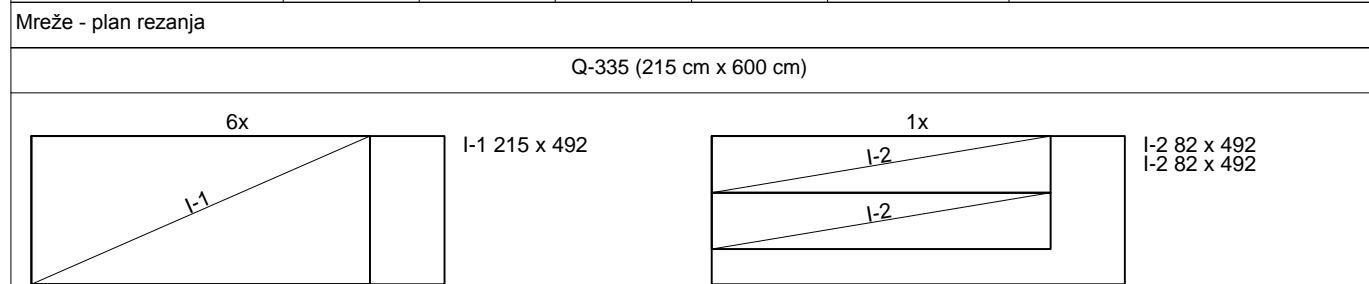

Mreže - rekapitulacija					
Oznaka mreže	B [cm]	L [cm]	n	Jedinična težina [kg/m2]	Ukupna težina [kg]
Q-335	215	600	7	5.38	485.81
Ukupno					485.81

## TLOCRT

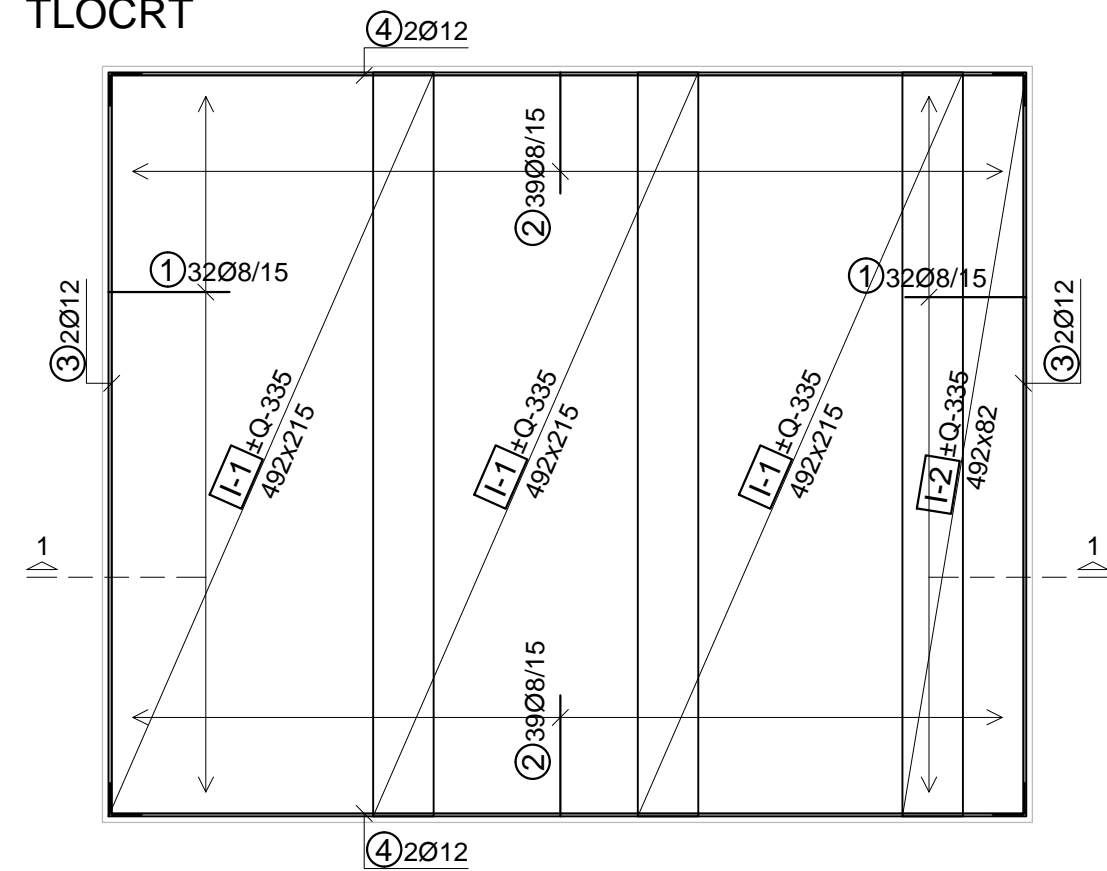

## PRESJEK 1-1

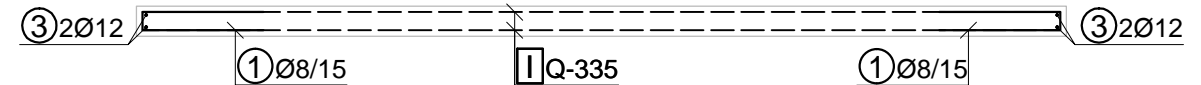

## NAPOMENE:

Beton: C30/37

Razred izloženosti: XC4

Armatura: B500B

Zaštitni sloj: 40 mm

Ugrađenu armaturu potrebno je povezati uzemljivačem.

**HIDROPLAN** d.o.o.  
Horvaćanska cesta 17a, 10 000 Zagreb, Hrvatska  
Tel: +385 1 36 40 529, Fax: +385 1 36 80 800  
www.hidroplan.hr, hidroplan@hidroplan.hr

Investitor:  
Općina Blato  
Trg dr. Franje Tuđmana 4  
20271 Blato

Građevina:  
RECIKLAŽNO DVORIŠTE,  
OPĆINA BLATO  
k.č. 20443/1, 20445/1, 20452/1,  
20453; k.o. Blato

Razina projekta:  
GLAVNI GRAĐEVINSKI  
PROJEKT

Sadržaj:

TEMELJNA PLOČA ZGRADE  
ZA OSOBLJE - PLAN ARMATURE

Glavni projektant:  
Dragica Pašović, dipl.ing.građ.

Projektant:  
Dragica Pašović, dipl.ing.građ.

Suradnici:  
Danijela Blažević, dipl.ing.arh. Katarina Borac, mag. ing. aedif.  
Martina Cvjetičanin, dipl.ing.građ. Ivor Skočić, mag.ing.aedif.  
Mr.sc. Denis Stjepan Vedrina, dipl.kem.ing.

Mjerilo: 1:50

Datum: srpanj 2015.

Oznaka: TD 34/2015

ZOP: BLATO\_RD/15

Mapa: G-K

Rev: 0 List: 1/1

Broj nacrt: 03