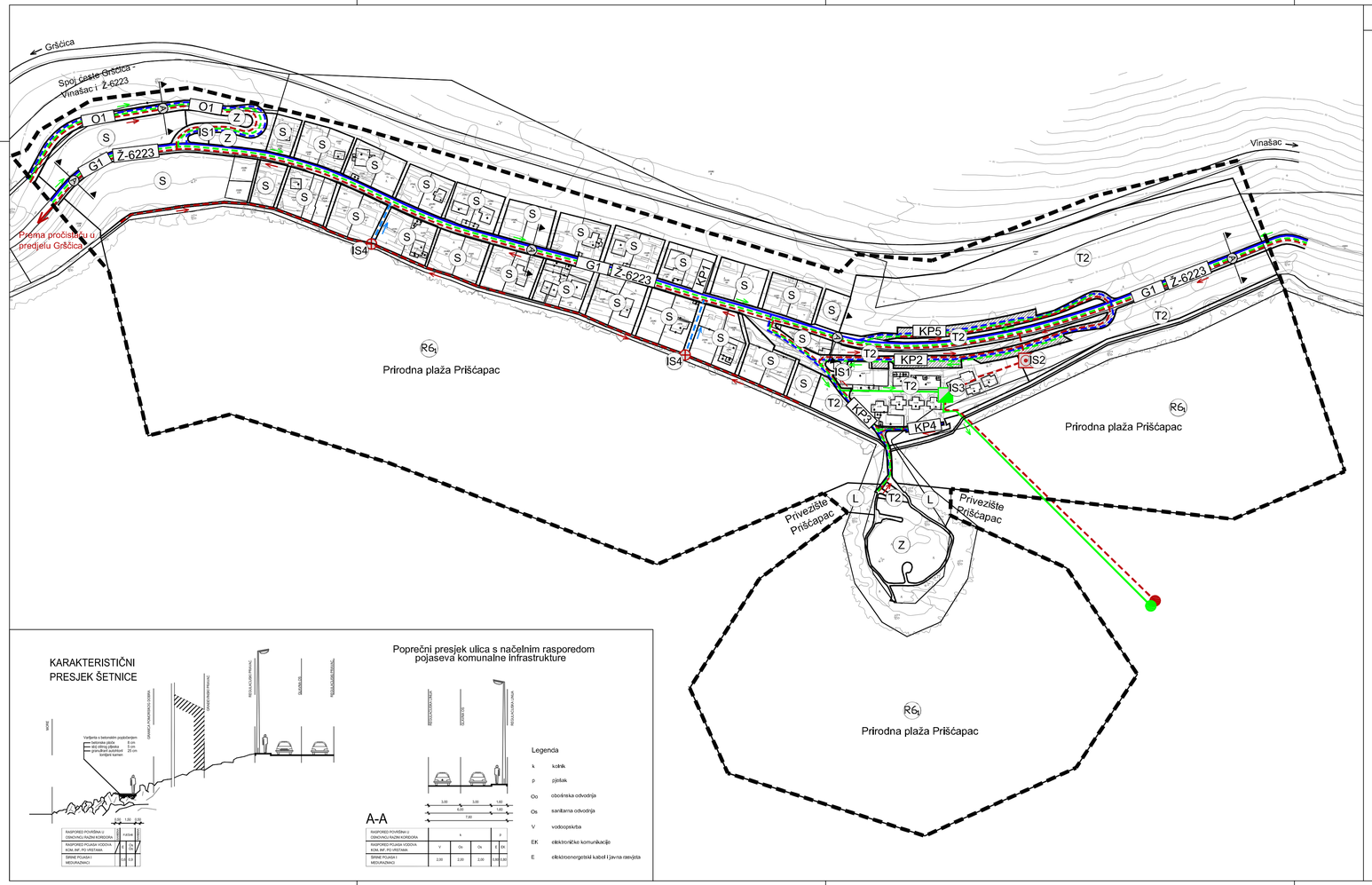

Tumač planskog znakovlja

GRANICE

GRANICA OBUHVATA PLANA

NAMJENA POVRŠINA

S — STAMBENA NAMJENA

T2 — UGOSTITELJSKO TURISTIČKA NAMJENA
turističko naselje - T2

R — SPORTSKO REKREACIJSKA NAMJENA
kupalište - R6, rekreacija uz more - R7

Z — ZAŠTITNE ZELENE POVRŠINE

IS1 — POVRŠINE INFRASTRUKTURNIH SUSTAVA
tafostanica - IS1, pročistač otpadnih voda - IS2, separatori ulja i masti - IS3, precrpna stanica - IS4

CESTOVNI PROMET

ULICE, KOLNO-PJEŠAČKE I PJEŠAČKE POVRŠINE

G1 — OZNAKA ULICE
glavne ulice - G1, ostale ulice - O1,kolno - pješačke površine - KP1

Ž-6223 — RAZVRSTANOST

A — OZNAKA PRESJEKA

POMORSKI PROMET

L — PRIVEZIŠTE

INTERNA PROMETNA MREŽA TURISTIČKO UGOSTITELJSKE ZONE

KOLNO-PJEŠAČKE POVRŠINE

VODOOPSKRBA
izgrađeno / neizgrađeno

OSTALI VODOOPSKRBNI CJEVOVOD
s profilom cijevi

ODVODNJA OTPADNIH VODA
Sanitarna odvodnja
izgrađeno / neizgrađeno

ODVODNI KANAL - gravitacijski
sa smjerom odvodnje

ODVODNI KANAL - tlačni
sa smjerom odvodnje

PROČISTAČ OTPADNIH VODA

PRECRPNA STANICA

POMORSKI ISPUST

ODVODNJA OTPADNIH VODA
Oborinska odvodnja
izgrađeno / neizgrađeno

ODVODNI KANAL
sa smjerom odvodnje

SEPARATOR ULJA I MASTI

POMORSKI ISPUST

500 m²

MJ 1:2 000

0 20 40 100 200 m

Županija: DUBROVAČKO NERETVANSKA ŽUPANIJA Općina: OPĆINA BLATO	
Naziv prostornog plana: URBANISTIČKI PLAN UREĐENJA PRIŠĆAPAC	
Naziv kartografskog prikaza: PROMETNA, ULIČNA I KOMUNALNA INFRASTRUKTURNA MREŽA VODNOGOSPODARSKI SUSTAV	
Broj kartografskog prikaza: 2.4.	Mjerilo kartografskog prikaza: 1:2000
Odluka općinskog vijeća Općine Blato o izradi: Službeni glasnik 2/08	Odluka općinskog vijeća Općine Blato o donošenju plana: Službeni glasnik 3/11
Javna rasprava: 1. lipnja 2010. u Slobodnoj Dalmaciji	Javni uvid održan: od 7. lipnja do 9. srpnja 2010.
Pečat tijela odgovornog za provođenje javne rasprave:	Odgovorna osoba za provođenje javne rasprave: Načelnik Općine IVO GAVRANIĆ, prof.
Suglasnost na plan prema Zakonu o prostornom uređenju i izgradnji (Narodne novine br. 76/07): Urbroj: 531-05-11-3 Klasa: 350-02/11-13/26 Datum: 21. travanj 2011.	
Pravna osoba koja je izradila plan: URBANISTIČKI ZAVOD GRADA ZAGREBA d.o.o. ZAGREB, Britanski trg 12	
Pečat pravne osobe koja je izradila plan:	Odgovorna osoba: LUKA ŠULENTIĆ, mag.ing.arch.
Voditelj izrade plana: LUKA ŠULENTIĆ, mag.ing.arch.	
Stručni tim u izradi plana: 1. LUKA ŠULENTIĆ, mag.ing.arch. 2. IVAN KAPOVIĆ, mag.ing.arch. 3. HRVOJE JAMNICKI, dipl.ing.ing.grad. 4. MAJA VIDEK PAVLOVIĆ, mag.ing.arch. 5. ANA RAJČEVIĆ dipl.ing.mat. 6. ANDREJA ŠUGAR, mag.ing.aedif. 7. MATIJA MIHELIĆ grad.tehničar 8. PETAR CIGETIĆ ing.grad.	
Pečat Općinskog vijeća :	Predsjednik Općinskog vijeća: ŽELIMIR BOSNIĆ, mr.ph.
Istovjetnost ovog plana s izvornikom ovjerava: IME, PREZIME, POTPIS	Pečat nadležnog tijela: