

18424/21

Subject: Prebacivanje čestice 18424/21 K:O: Blato iz neizgrađenog u izgrađeni dio građevinskog zemljišta
From: Jurica Maskovic <jurica.maskovic06@gmail.com>
Date: 14.2.2018. 12:08
To: tea@blato.hr

Poštovana gđa. Tea,
nastavno na telefonski razgovor radi se o čestici 18424/21 VINOGRAD u katastarskoj općini Blato u predjelu Naplovac u građevinskoj zoni.

Ovako, u prilogu je kopiran cl. 30. Urbanistickog plana uređenja Bristva-Prigradica-Zukova i posto se cestica nalazi u neizrađenom dijelu građevinskog područja mora imati neposredan kolni prilaz na prometnu površinu kojeg nemamo, dok ako bi se nalazila u izgrađenom dijelu vrijedilo bi zateceno stanje, služnost prolaza preko susjedne čestice. Znaci, trebalo bi kod ovih izmjena plana cesticu iz neizgrađenog dijela staviti u izgrađeni dio građevinskog područja.

Inace, navedeni plan je objavljen u Sl.gl. br.: 12/10.,
U privitcima Vam šaljem skicu tog područja, skicu agrara i izvod iz katastra.

Ako Vam još nešto bude trebalo javite mi na mobitel 098-839-876

Srdačan pozdrav

S poštovanjem Jurica Mašković
[Pregled privitka PlanUredenjaBristva.jpeg](#)
[PlanUredenjaBristva.jpeg](#)
[362 KB](#)

— Attachments: —

Jurica_Maskovic_1_500 naplovac 2.pdf	440 KB
naplovac izvod iz katastra.pdf	107 KB
naplovac skica agrara.pdf	175 KB

DUBROVACKO-NERETVANSKA ŽUPANIJA
OPĆINA BLATO
Upravni odjel za prostorno uređenje
upravljanje općinskim područjem i katastrom
Primljeno: 14. 02. 2018

Klasifikacija		
Uredbeni broj		

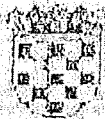

REPUBLIKA HRVATSKA
DRŽAVNA AGENCIJA ZA UPRAVU
POSREDOVANJE U PROMETU NEPOKRETNOSTI
POSREDOVANJE U PROMETU NEPOKRETNOSTI

POSREDOVANJE U PROMETU NEPOKRETNOSTI
POSREDOVANJE U PROMETU NEPOKRETNOSTI
POSREDOVANJE U PROMETU NEPOKRETNOSTI

POSREDOVANJE U PROMETU NEPOKRETNOSTI
POSREDOVANJE U PROMETU NEPOKRETNOSTI
POSREDOVANJE U PROMETU NEPOKRETNOSTI

IZVOD IZ KATASTARSKOG PLANA

MERILO 1 : 2000

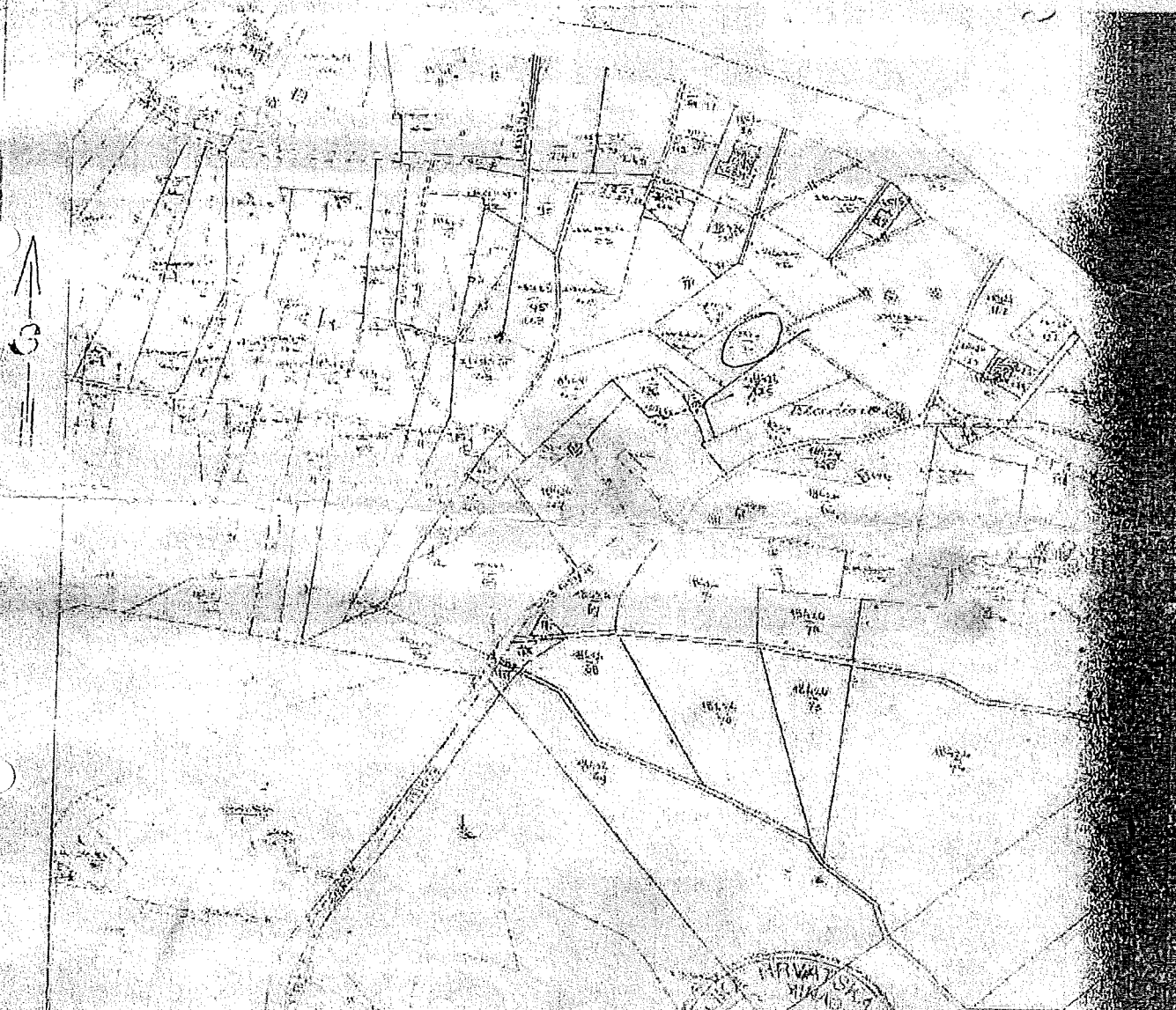

POSREDOVANJE U PROMETU NEPOKRETNOSTI
POSREDOVANJE U PROMETU NEPOKRETNOSTI
POSREDOVANJE U PROMETU NEPOKRETNOSTI

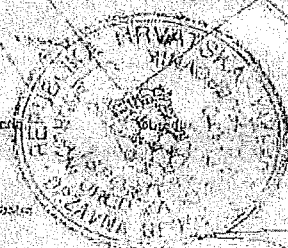

POSREDOVANJE U PROMETU NEPOKRETNOSTI

POSREDOVANJE U PROMETU NEPOKRETNOSTI
POSREDOVANJE U PROMETU NEPOKRETNOSTI
POSREDOVANJE U PROMETU NEPOKRETNOSTI

56 - 945

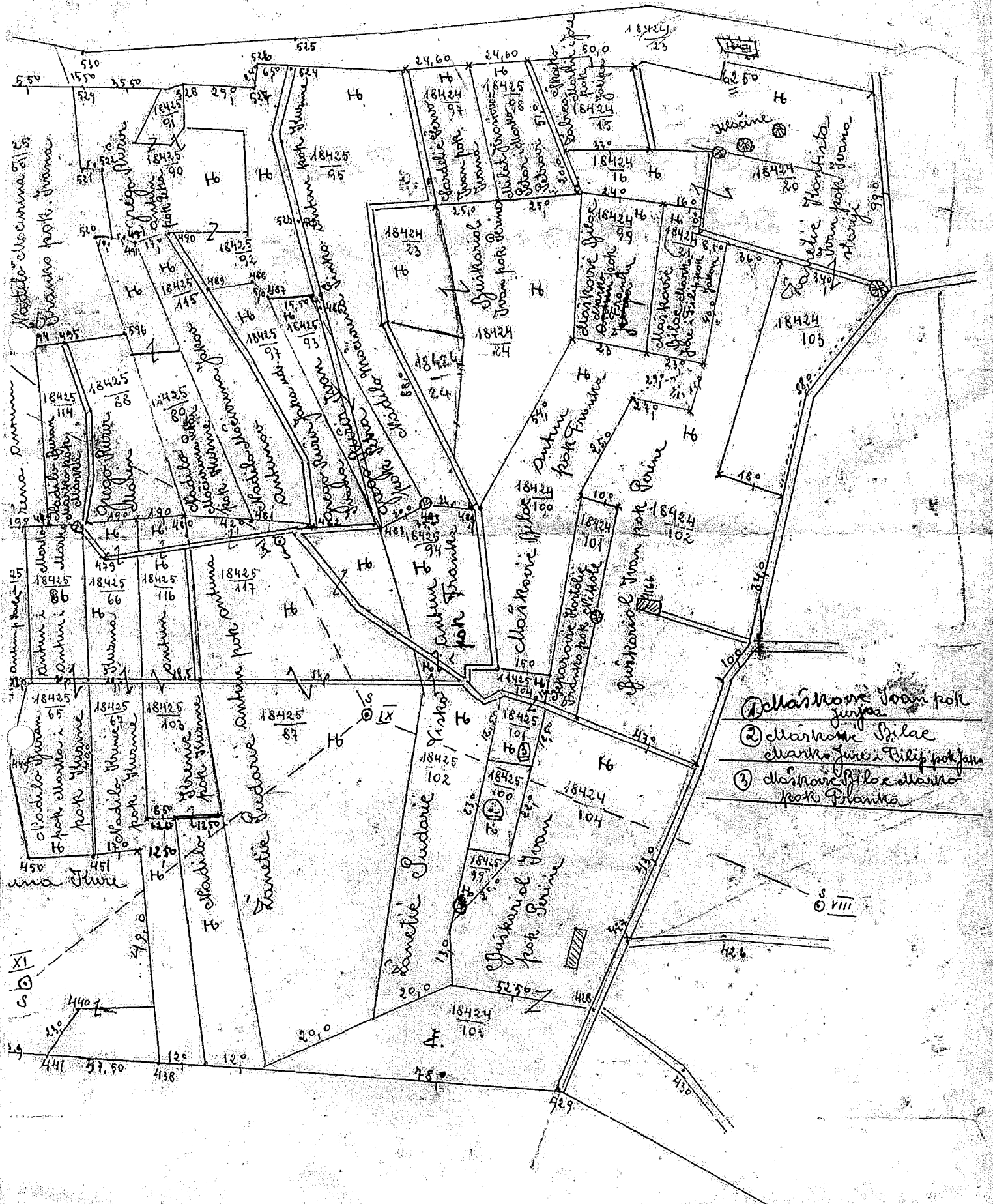

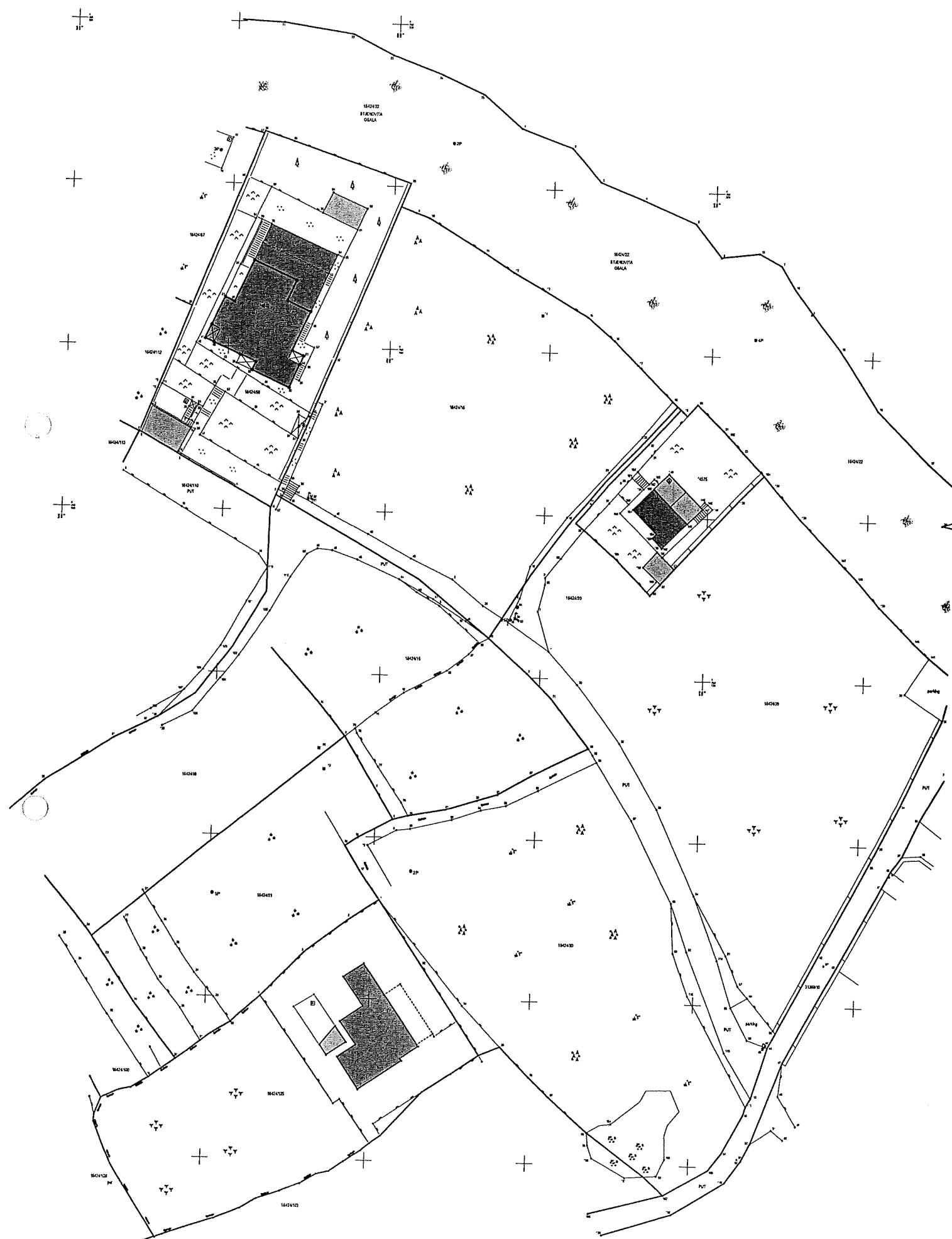



REPUBLIKA HRVATSKA
DRŽAVNA GEODEZIJSKA UPRAVA
POSREDOVAČKI URED ZA KATASTAR DUBROVNIK
POSREDOVAČKI URED

Posrednik: 06/11-01/01
POSREDOVAČKI URED ZA KATASTAR DUBROVNIK
Datum: 18. 12. 2011. godine

POSREDOVAČKI URED
Broj katastarskog plana: 24
Broj katastarske čestice: 18424/21

IZVOD IZ KATASTRASKOG PLANA

Mjerilo 1 : 2000

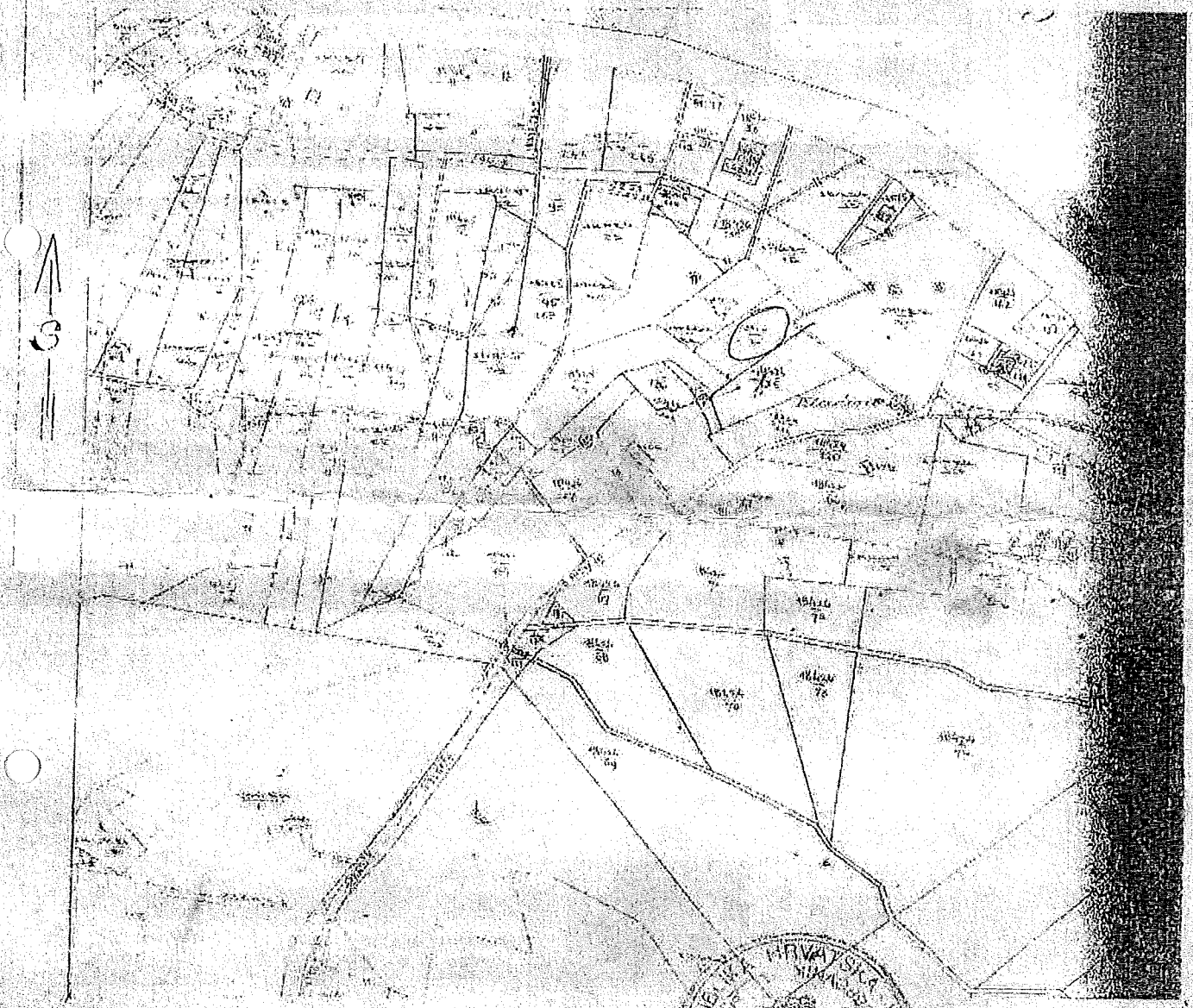

U skladu sa zahtjevom posrednika iz 11. 12. 2011. godine, na temelju podataka iz katastarskog plana, izdaje se ovaj izvod iz katastarskog plana, koji sadrži podatke o parcelama i njihovim površinama, a koji su potrebni za postupak izdavanja zemljišnog posjednog lista.

U skladu sa zahtjevom posrednika iz 11. 12. 2011. godine, izdaje se ovaj izvod iz katastarskog plana, koji sadrži podatke o parcelama i njihovim površinama, a koji su potrebni za postupak izdavanja zemljišnog posjednog lista.

U skladu sa zahtjevom posrednika iz 11. 12. 2011. godine, izdaje se ovaj izvod iz katastarskog plana, koji sadrži podatke o parcelama i njihovim površinama, a koji su potrebni za postupak izdavanja zemljišnog posjednog lista.



Čija je volja

[Handwritten signature]

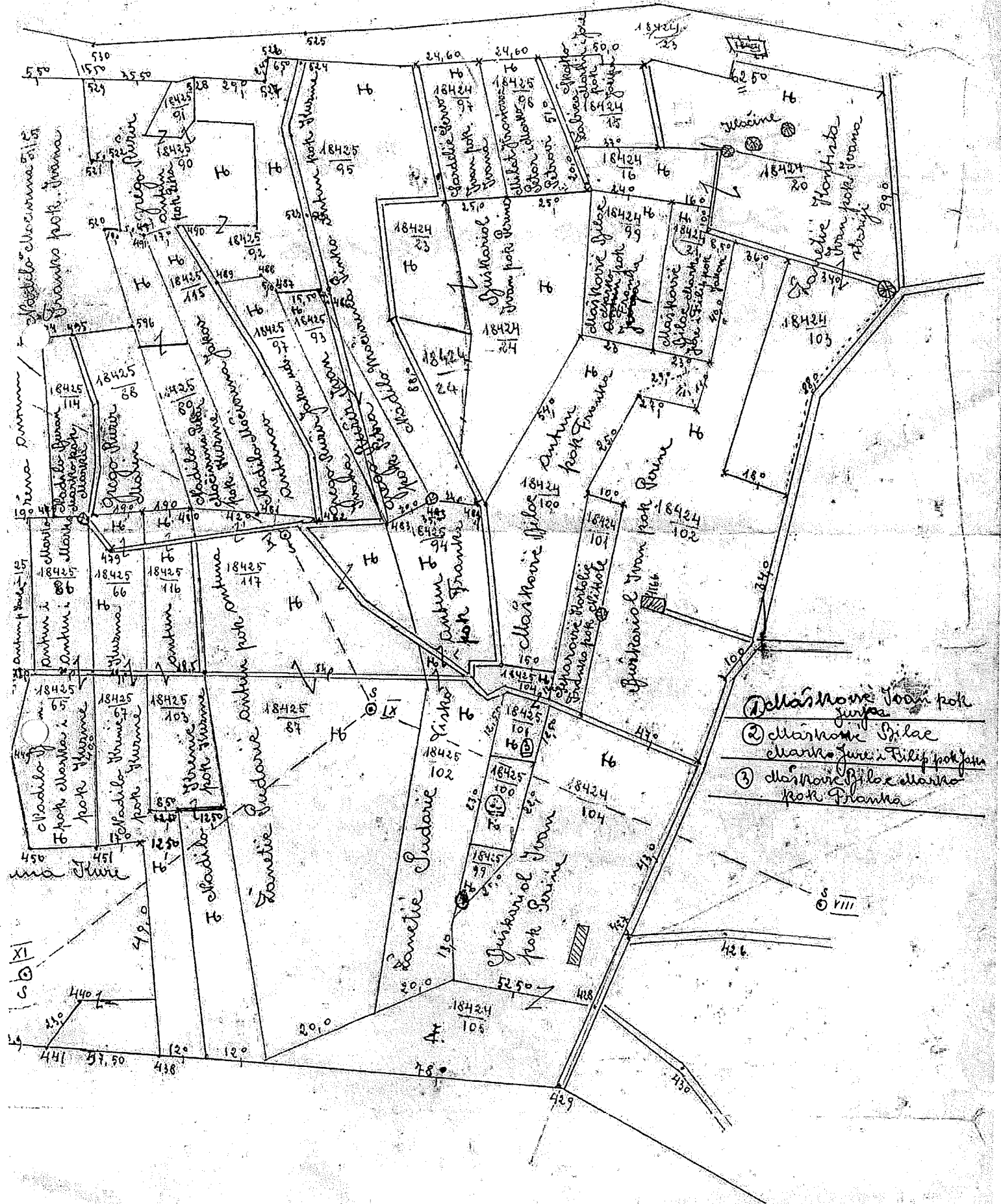

GAUSS d.o.o.



Ured za geodetske poslove, razvojni inženjering
Sput. Pulačka 24, tel. fax: 01/377-693
Bela na krku 42, tel. fax: 03385-401
Mob: 09996-589, 09923-202, 09976-517

BROJ PREDMETA	39/2017-NE
INVESTITOR	IVAN ZANETIĆ, rođ. 1936, 48, Ulica klob. 2, BLATO
NAZIV ZADATKA	NAPLOVAC
SAOPŠTAJ	SNIMAK IZVEDENOG STANJA NA DIELU Č. ZEM. 18424/20 U K.O. BLATO
IZVRADIO	Tomislav Protti, dipl. ing. geod. Tivo Šandić, dipl. ing. geod. Toni Farni, dipl. ing. geod.
DATUM	Sipanj, 2017.
LIST	1

LEGENDA:

- Katastarsko stanje
- Topografsko stanje
- *4575
- 18424/20
- Katastarska čestica zgrade
- Katastarska čestica
- Vodena voda izena
- Die čzem. 18424/20
- Ostajalna koda

