

DUBROVAČKO-NERETV.
ŽUPANIJA
OPĆINA BLATO

7.3

IZMJENE I DOPUNE
PROSTORNOG PLANA
UREĐENJA
OPĆINE BLATO

ŠTOVANI!

NA PROSTORNOG PLANU UREĐENJA
OPĆINE BLATO, SJEVERNA STRANA
PREDELA CRNA LUKA (BRISTVA) BROJ
KARTOGRAFSKOG PRIKAZA 4-2 UVIDIO
SAM DA JE Č.Z. BR. 16757/39 VAN
GRADJEVNE ZONE, IAKO JE ZA TU ČESTICU
IZDANA GRADJEVNA DOZVOLA JER JE TAD
BILA U ZONI GRADJEVANJA.

NA JOTIČNOJ PARCELI JE IZVRŠEN ISKOP
ZA UKOPANJE U ŽIVOTIŠTENI JAMA ZA
CISTERNU $60 m^3$ PROSTOR ZA PARKING
6 OSOBNIH AUTOMOBILA, ISKOP ZA SEPTIČKU
JAMU, KOJA JE I SAGRAĐENA.

PORED TOGA NAPRAVljENO JE ISKOLČENJE ZA
ZGRADU I GARAŽU, VODA JE NA PARCELI A
TAKOĐER I KUTIJA OD STRUJE ZA ELEKTRO PRIKLJUČAK
PORED TOGA ZA ISHODIT GRADJEVNU DOZVOLU
UPLAĆENE SU SVE JAKŠEBINE, KOMUNALNI DOPRI-
HRANJSKE VODE, VODOVOD, ELEKTRO ŽUG (STRUJA)
ŠTO VA ISKOPOM, GEODETOM ČINI POTRIZIČNI
IZNOS NOVCA, ~~XXXXXXXXXX~~

STOGA MOGU GORNJI NASLOVI DA SE PLAN
IZMENE I DA BUDE KAKO JE BILU I PRIJE

POZDRAV ZDRAVI I VESELI BILI

OKRENI

U PRILOGU SAM DOSTAVLJAM

- GRAĐEVNU DOZVOLU
- KOPIJA KATASTARSKOG PLANA
- AUDIO SNIMAK NROPA NA ČESTICI
- MACRT NROLOE N7A

MOJA ADRESA JE NOVA:

JARLO PETKOVIĆ "KASTOLAC"

19. UL. BR. 6

20 271 BLATO

Jarilo Petković

07.01.18.

KATAST. OPĆINA BLATO

KATASTAR - BLATO

(tijelo nadležno za geodetske poslove)

BROJ LISTA KATAST. PLANA 14

PRIJAVNI LIST BROJ. 935-06/02-01/0001

541-20-05/5-02-24

KOPIJA KATASTARSKOG PLANA

MJERILO 1: 2880

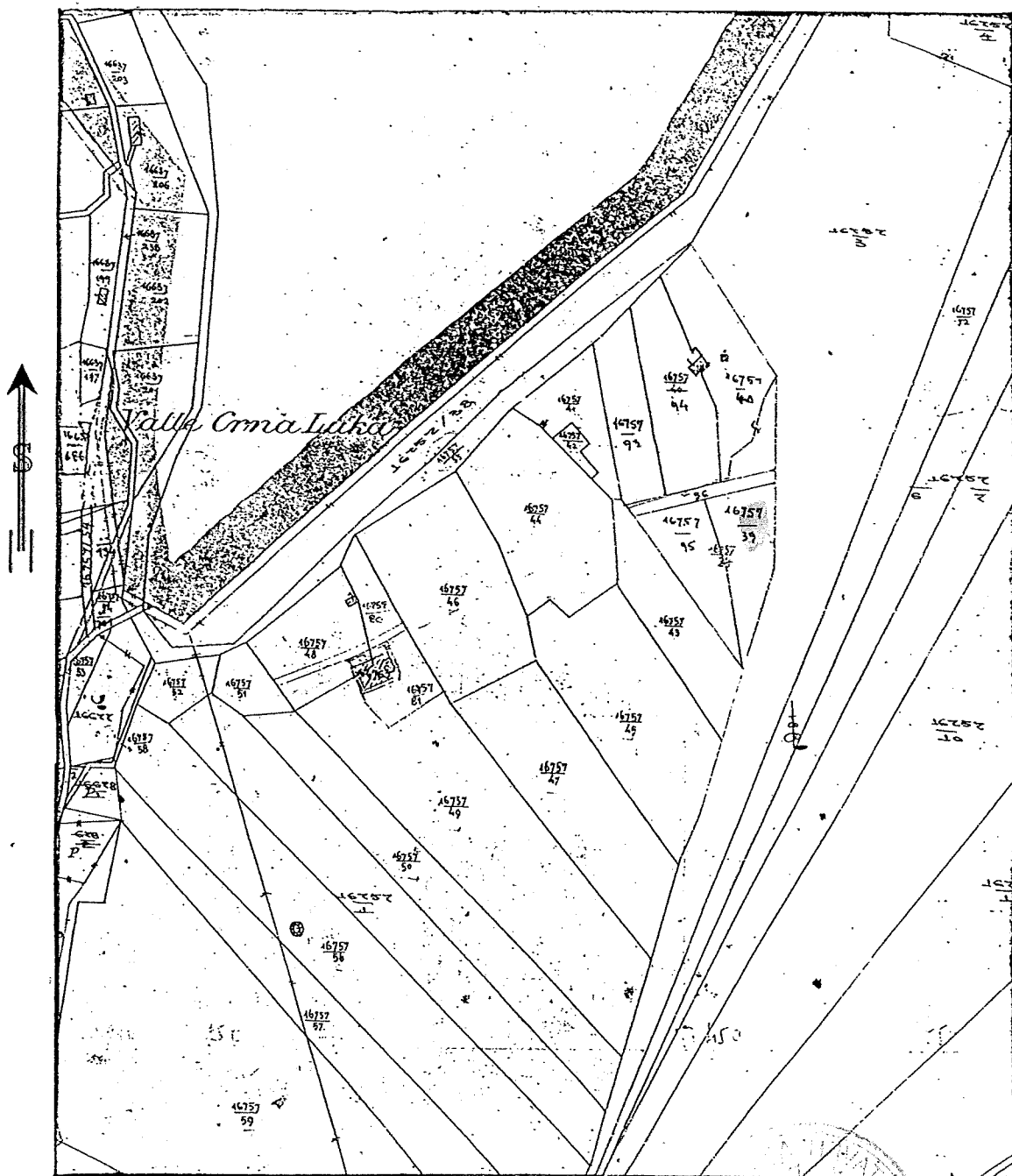

U Blatu, 13.06 2002. god.

Precrtao: PRIJAM BACIĆ
DIP III 2.

Prijam Bacić
(potpis ovlaštene osobe)



REPUBLIKA HRVATSKA
URED DRŽAVNE UPRAVE U DUBROVAČKO
NERETVANSKOJ ŽUPANIJI

ISPOSTAVA U VELA LUCI

KLASA: UP/I-361-03/02-02/21

URBROJ: 2117-08/2-02-5

Vela Luka, 10.12. 2002.



Ured državne uprave u Dubrovačko - neretvanskoj županiji, Ispostava u Veloj Luci, a na temelju članka 45. Zakona o gradnji ("N.N." br. 52/99, 75/99 i 117/01), rješavajući po zahtjevu investitora **DARIJA PETKOVIĆ "Kastolać"**, Štigićeva 18, Pula, da se izda građevna dozvola za izgradnju obiteljske kuće u Blatu - Črnja Luka, **i z d a j e**.

GRAĐEVNU DOZVOLU

- **Dozvoljava se Dariju Petković "Kastolać"**, iz Pule, kao investitoru izgradnje obiteljske kuće u Blatu - Črnja Luka, na kat.čest. zemlje. br. 16757/39 K.O. Blato, a u svemu prema glavnom projektu koji se sastoji iz 3/ tri knjige u četiri primjerka i to:

- Glavni projekt - arhitektonski projekt i projekt vodovoda i kanalizacije, izrađen od "ARIN" d.o.o. arhitektonski inženjering, Spinutska 6, Split, broj T.D. A. 09-2/02-GL, od rujna 2002 god. odgovorni projektant je ovlaštenu arhitekt Borka Zuppa dipl.ing.arh.

- Glavni projekt - građevinski projekt- statički proračun i plan pozicija, izrađen od "UREDA OVLAŠTENOG INŽENJERA GRAĐEVINARSTVA - SPLIT", Trondheimska 1, Split, broj T.D. 53/02 - GL od rujna 2002 god., ovlaštenu inženjer građevinarstva Ranko Kurir dipl.ing.građ.

- Glavni projekt - elektroinstalacija, zrađen od "GILAN" d.o.o., Doverska 10, Split, broj T.D.-E.112/02, od rujna 2002. god. ovlaštenu inženjer elektrotehnike Josip Giljanović dipl.ing.arh

2. Građevina za koju se izdaje ova građevna dozvola mora se graditi u svemu prema tehničkim normativima, hrvatskim standardima i ostalim propisima koji reguliraju građenje te vrste građevine, odnosno izvođenje tih radova.

Izvođenje radova po ovoj građevnoj dozvoli može započeti kada ona postane konačna.

3. Izvođač radova zajedno sa investitorom dužan je poduzeti sve mjere osiguranja građevine koju izvodi, susjednih građevina, instalacija, radnika, te osigurati nesmetano odvijanje prometa.

Nadalje izvođač radova na gradilištu mora imati

- rješenje o upisu u sudski registar djelatnosti, akt o postavljanju inženjera gradilišta, građevnu dozvolu, a investitor je dužan ishoditi elaborat iskolčenja građevine, osigurati stručni nadzor nad građenjem te u roku od 8 dana prije početka radova prijaviti početak radova tijelu graditeljstva i građevnoj inspekciji.