

	SNIMAK POSTOJEĆEG STANJA			
	Investitor:	Osnovna škola Blato	Projektant:	T.D.: 15-09/25
	Građevina:	Javne i društvene namjene		Mjerilo: 1:200
	Lokacija:	k.č. *4440, k.o. Blato	Luka Roso, mag.ing.aedif.	Datum: 09/2025
	Sadržaj:	TLOCRT PODRUMA	Direktor: Marija Roso	List: 2

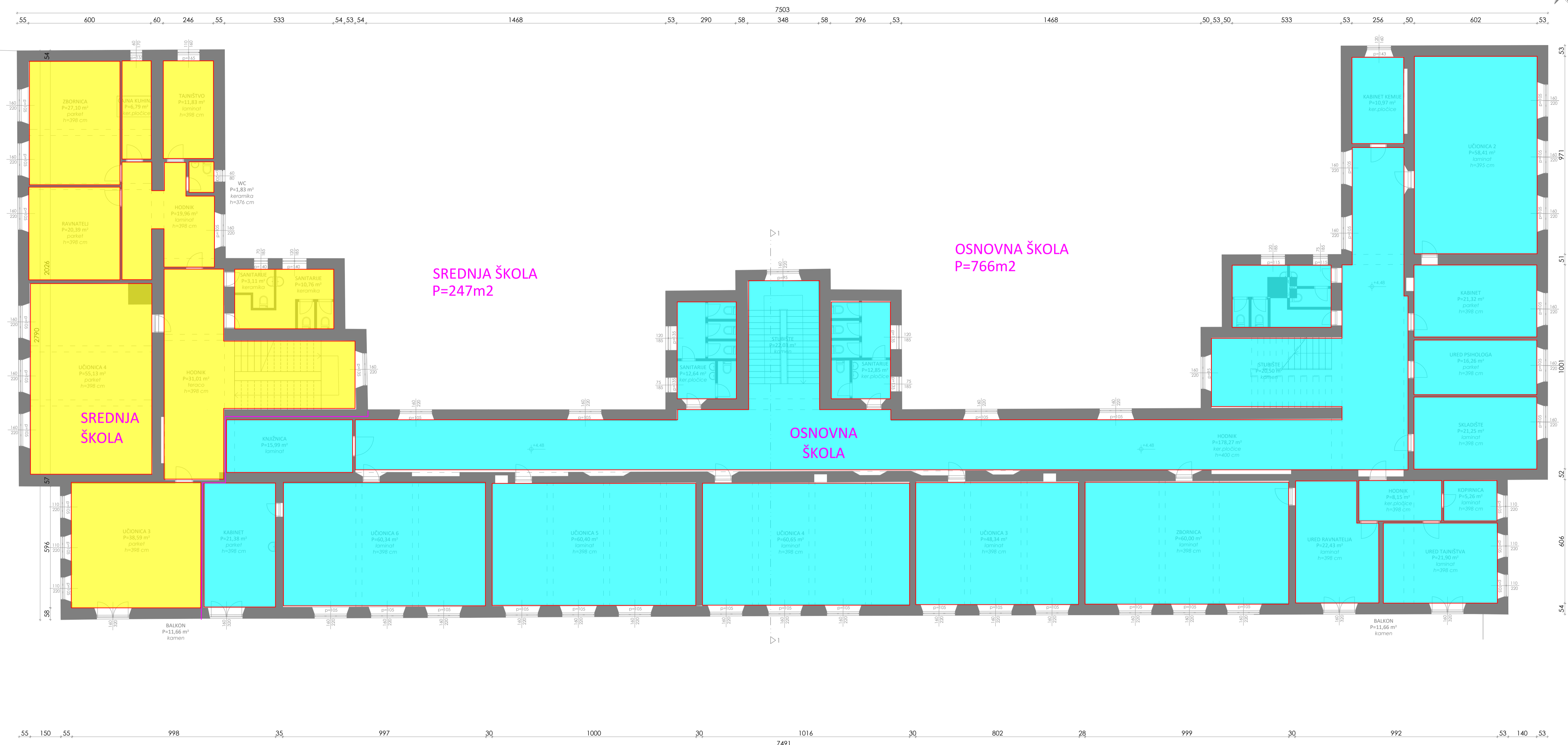

SNIMAK POSTOJEĆEG STANJA			
EXUS CONSULTING d.o.o.	Investitor:	Osnovna škola Blato	Projektant:
	Građevina:	Javne i društvene namjene	Luka Roso, mag.ing.aedif.
	Lokacija:	k.č. *4440, k.o. Blato	Direktor:
	Sadržaj:	TLOCRT PRIZEMLJA	Marija Roso
			T.D.: 15-09/25
			Mjerilo: 1:200
			Datum: 09/2025
			List: 3



SNIMAK POSTOJEĆEG STANJA			
<div style="border: 1px solid black; padding: 5px; display: inline-block;"> EXUS CONSULTING d.o.o. </div>	Investitor:	Osnovna škola Blato	Projektant:
	Građevina:	Javne i društvene namjene	Luka Roso, mag.ing.aedif.
	Lokacija:	k.č. *4440, k.o. Blato	Direktor:
	Sadržaj:	TLOCRT 1. KATA	Marija Roso
			T.D.: 15-09/25
			Mjerilo: 1:200
			Datum: 09/2025
			List: 4

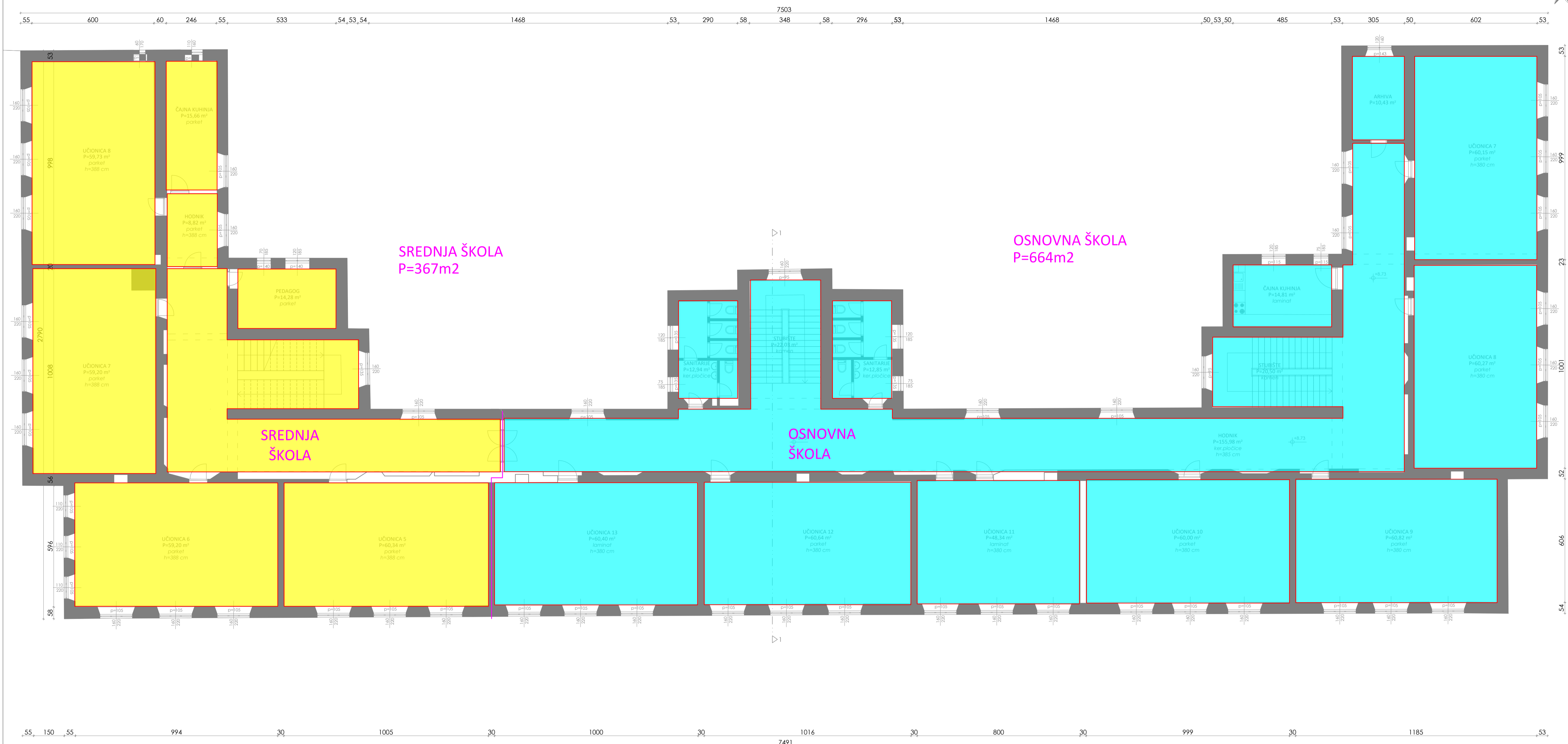

<div style="border: 1px solid black; width: 50px; height: 50px; display: inline-block;"></div> EXUS CONSULTING d.o.o.	SNIMAK POSTOJEĆEG STANJA			
	Investitor:	Osnovna škola Blato	Projektant:	T.D.: 15-09/25
	Građevina:	Javne i društvene namjene		Mjerilo: 1:200
	Lokacija:	k.č. *4440, k.o. Blato	Luka Roso, mag.ing.aedif.	Datum: 09/2025
Sadržaj:	TLOCRT 2. KATA	Direktor: Marija Roso	List: 5	



EXUS CONSULTING d.o.o.	SNIMAK POSTOJEĆEG STANJA			
	Investitor:	Osnovna škola Blato	Projektant:	T.D.: 15-09/25
	Građevina:	Javne i društvene namjene		Mjerilo: 1:200
	Lokacija:	k.č. *4440, k.o. Blato	Luka Roso, mag.ing.aedif.	Datum: 09/2025
	Sadržaj:	TLOCRT POTKROVLJA	Direktor: Marija Roso	List: 6

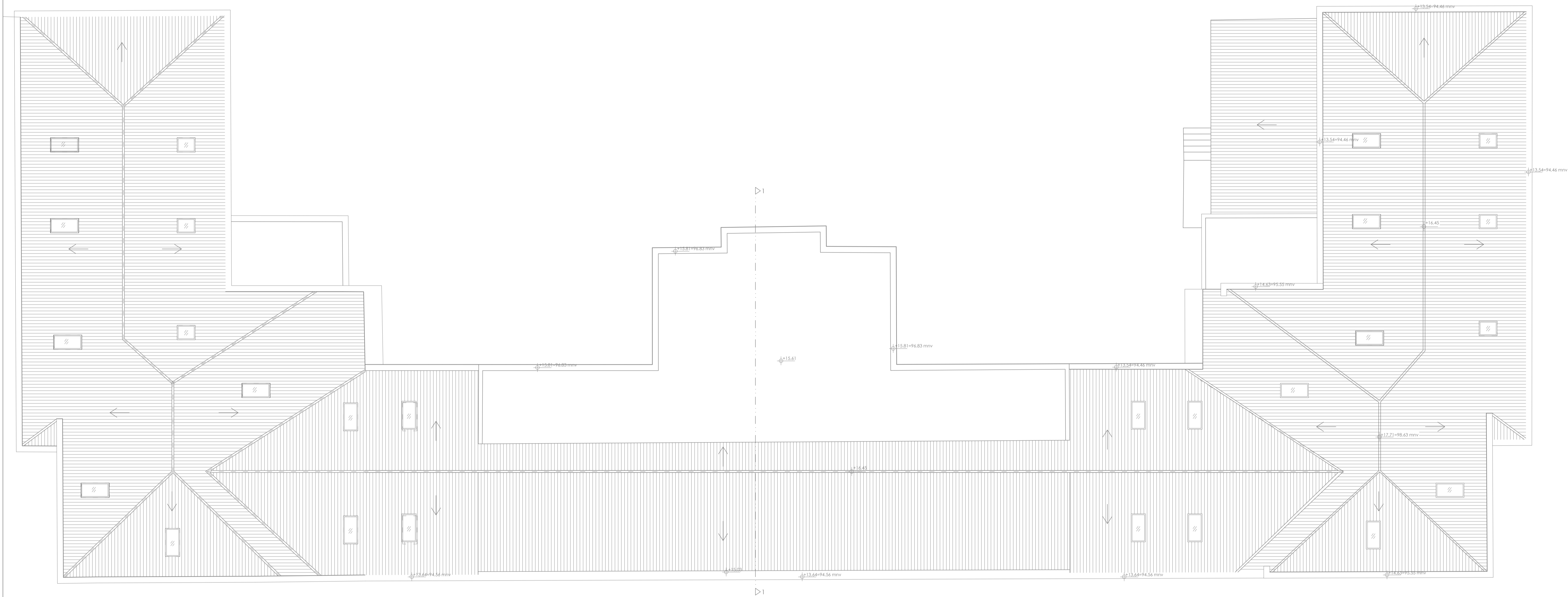

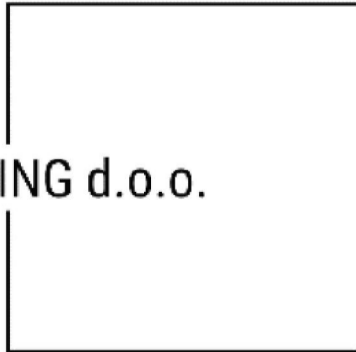
 <p>EXUS CONSULTING d.o.o.</p>	SNIMAK POSTOJEĆEG STANJA			
	Investitor:	Osnovna škola Blato	Projektant:	T.D.: 15-09/25
	Građevina:	Javne i društvene namjene		Mjerilo: 1:200
	Lokacija:	k.č. *4440, k.o. Blato	Luka Roso, mag.ing.aedif.	Datum: 09/2025
Sadržaj:	TLOCRT KROVNIH PLOHA	Direktor:	Marija Roso	List: 7