

PROFILI	STACIONAŽA		POVRŠINA PROFILA dubina 1.8	SREDNJA VRIJEDNOS T POVRŠINE PROFILA	RAZMAK STACIONA ŽA	VOLUMEN (m3)
1	0+	0			6,1126	
2	0+	6,1126			4,0023	
3	0+	10,1149			4,9252	
4	0+	15,0401			4,3748	
5	0+	19,4149			3,9192	
6	0+	23,3341			3,1190	
7	0+	26,4531			3,0186	
8	0+	29,4717	5,124	4,937	3,7603	18,565
9	0+	33,232	4,750	4,42475	4,1397	18,317
10	0+	37,3717	4,100		2,8456	
11	0+	40,2173			3,8412	
12	0+	44,0585			4,9574	
13	0+	49,0159			3,9318	
14	0+	52,9477			7,5902	
15	0+	60,5379				

suma 36,882

$\pm 0,00 = 80,10 \text{ ops}$
 $-1,80 = 78,30 \text{ ops}$

1,8 dubina

PROFILI	STACIONAŽA		POVRŠINA PROFILA dubina 2.15	SREDNJA VRIJEDNOS T POVRŠINE PROFILA	RAZMAK STACIONA ŽA	VOLUMEN (m3)
1	0+	0			6,1126	
2	0+	6,1126			4,0023	
3	0+	10,1149			4,9252	
4	0+	15,0401			4,3748	
5	0+	19,4149			3,9192	
6	0+	23,3341			3,1190	
7	0+	26,4531			3,0186	
8	0+	29,4717			3,7603	
9	0+	33,232			4,3197	
10	0+	37,3717	8,200	7,3975	2,8456	
11	0+	40,2173	6,595	4,9075	3,8412	21,050
12	0+	44,0585	3,220	3,371	4,9574	18,851
13	0+	49,0159	3,522	2,266	3,9318	16,711
14	0+	52,9477	1,010	1,816	7,5902	8,909
15	0+	60,5379	2,622			13,784

suma 79,306

36,882
 $+79,306$
116,187

$-2,15 = 27,85 \text{ ops}$

2,15 dubina

UKUPNO DODATNI ŠIROKI ISKOP 116,187

17-01-2020

Bunflus

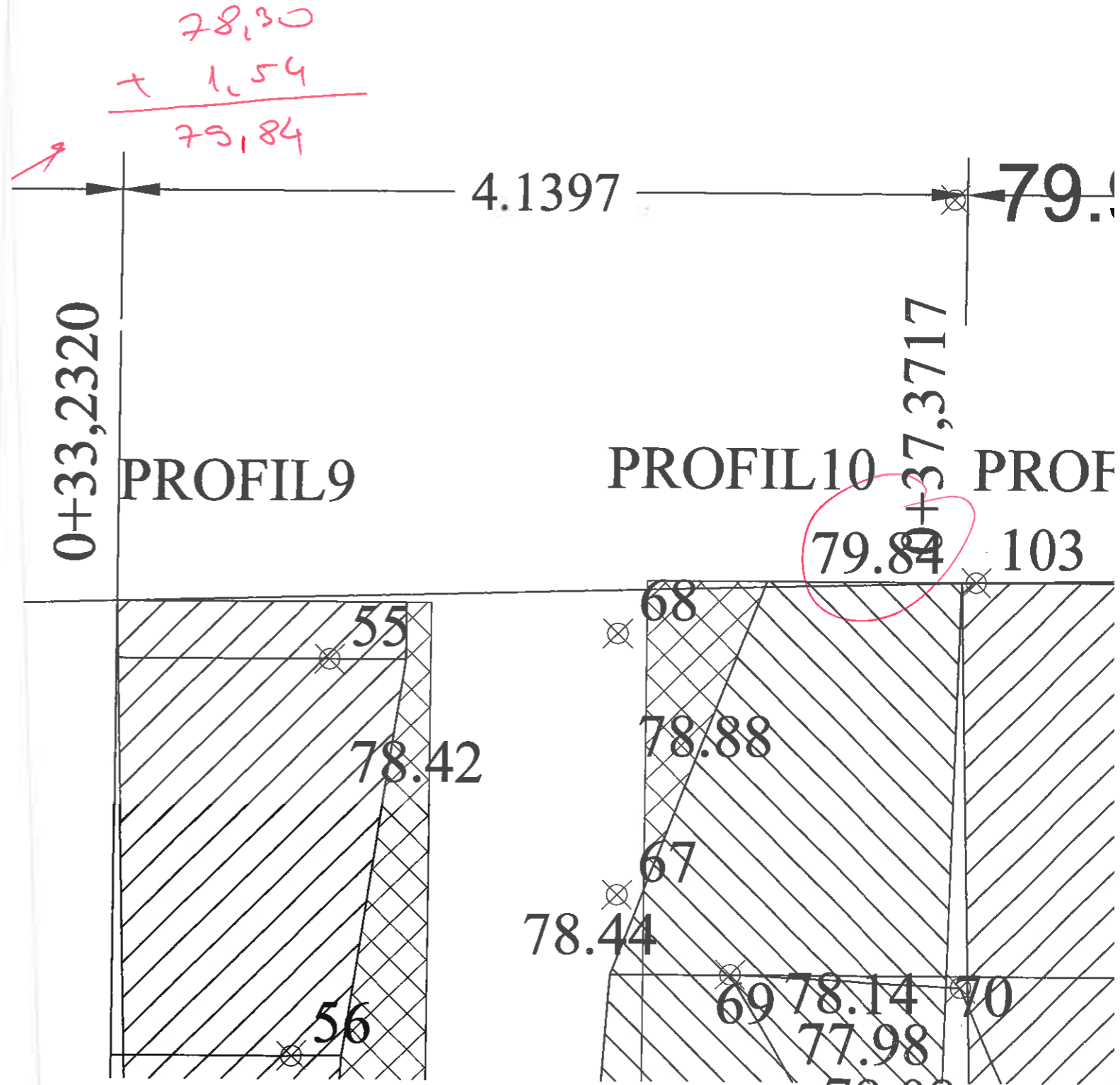

HRVATSKA
 Mario E
 dipl. ing. s
 Ovlaštenje in

17-01-2020

Bunflus

NAPOMENA:
SVI ZAVRŠNI I VIDLJIVI ELEMENTI GRAĐEVINE
PREMA KONAČNOM ODABIRU PROJEKTANTA

Legenda:

- DT-1** ----- oznaka detalja
- presjek planiranog terena
- presjek postojećeg terena
- K2a** ----- oznaka slojeva poda / krova
- PZ4** ----- oznaka slojeva zida
- 60x60x5 ----- oznaka čeličnog nosača
- os čeličnog nosača
- S ostakljenje
- SS ostakljenje od sigurnosnog stakla
- f fiksno ostakljenje
- P puno polje / krilo

Mario Bucat
dipl. ing. građ.
ovlašteni inženjer arhitekture

17-01-2020

[Signature]

± 0,00 rel. = 80,10 aps. 0 0,5 1,0 2,0 m

GRGUREVIĆ & PARTNERI

Čanićeva 6 | HR-10000 Zagreb | +385 1 4843168 | mail@grgurevic.com

Građevina:	Dječji vrtić i jaslice		
Lokacija:	Blato, otok Korčula k.č. 21634/7, k.o. Blato		
Investitor:	Općina Blato	OIB:	40097918961
Adresa:	Trg Franje Tuđmana 4 HR-20271 Blato		
Vrsta projekta:	Izvedbeni projekt	Zajednička oznaka projekta:	
Gl. projektant:	Ivana Šustić, dipl. ing. arh.		191-J2L
Strukovna odrednica projekta:	Arhitektonski projekt	Mapa:	1
		Broj projekta:	191-IZ
Sadržaj lista:	Presjek C		

Projektant: **IVANA ŠUSTIĆ** dipl. ing. arh.
Ivana Šustić, dipl. ing. arh.
OVLASĆENA ARHITEKTICA
A 3571

Suradnici:
Ivona Jerković, dipl. ing. arh.
Hrvoje Vidović, dipl. ing. arh.
Slaven Letica, mag. ing. arch.
Nikola Kašić, mag. ing. arch.
Marina Krčalić, mag. ing. arch.

Datum: srpanj 2019. Broj revizije:
Mjerilo: 1:50
Format: 420 x 297 mm Broj lista: **P-07**

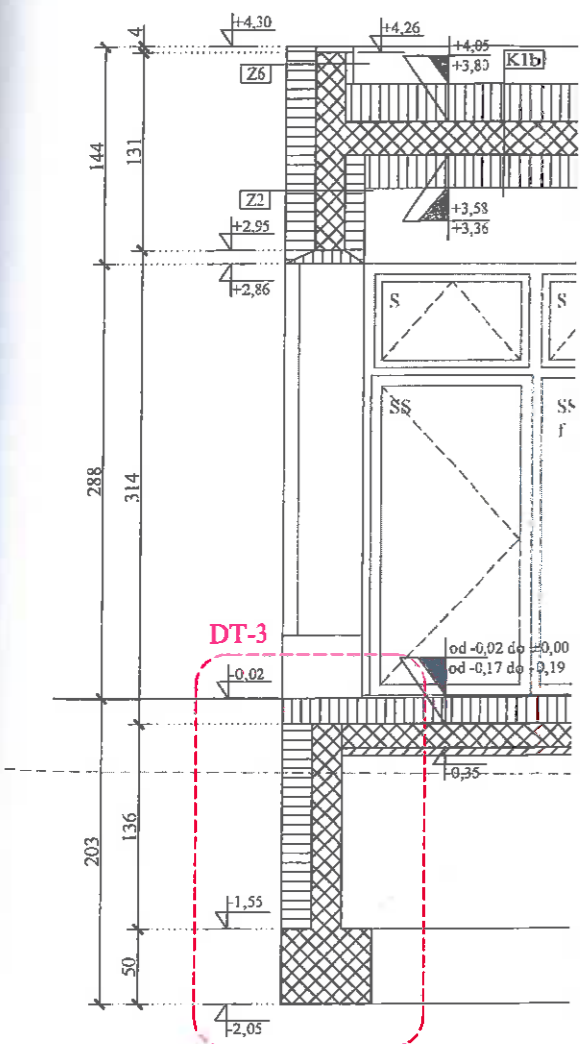

NAPOMENA:
SVI ZAVRŠNI I VIDLJIVI ELEMENTI GRAĐEVINE
PREMA KONAČNOM ODABIRU PROJEKTANTA

Legenda:

- DT-1** ————— oznaka detalja
- presjek planiranog terena
- - - - - presjek postojećeg terena
- K2a** ————— oznaka slojeva poda / krova
- PZ4** ————— oznaka slojeva zida
- S** ostakljenje
- SS** ostakljenje od sigurnosnog stakla
- f** fiksno ostakljenje
- P** puno polje / krilo

HRVATSKA KAMUŠAR INŽENJERSKA
Mario Bucat
 dipl. ing. građ.
 Ovlašteni inženjer građevinarstva

17-01-2020

[Signature]



GRGUREVIĆ & PARTNERI

Čanićeva 6 | HR-10000 Zagreb | +385 1 4843168 | mail@grgurevic.com

Gradjevina:	Dječji vrtić i jaslice		
Lokacija:	Blato, otok Korčula k.č. 21634/7, k.o. Blato		
Investitor:	Općina Blato	OIB:	40097918961
Adresa:	Trg Franje Tuđmana 4 HR-20271 Blato		
Vrsta projekta:	Izvedbeni projekt	Zajednička oznaka projekta:	
Gl. projektant:	Ivana Šustić, dipl. ing. arh.		191-J2L
Strukovna odrednica projekta:	Arhitektonski projekt	Mapa:	1
		Broj projekta:	191-IZ

Sadržaj lista: Presjek A

Projektant:	IVANA ŠUSTIĆ Ivana Šustić, dipl. ing. arh. ARHITEKTICA	Suradnici:	Ivona Jerković, dipl. ing. arh. Hrvoje Vidović, dipl. ing. arh. Slaven Letica, mag. ing. arch. Nikola Kašić, mag. ing. arch. Marina Krčalić, mag. ing. arch.
-------------	---	------------	--

Datum:	srpanj 2019.	Broj revizije:	
Mjerilo:	1:50		
Format:	420 x 297 mm	Broj lista:	P-05

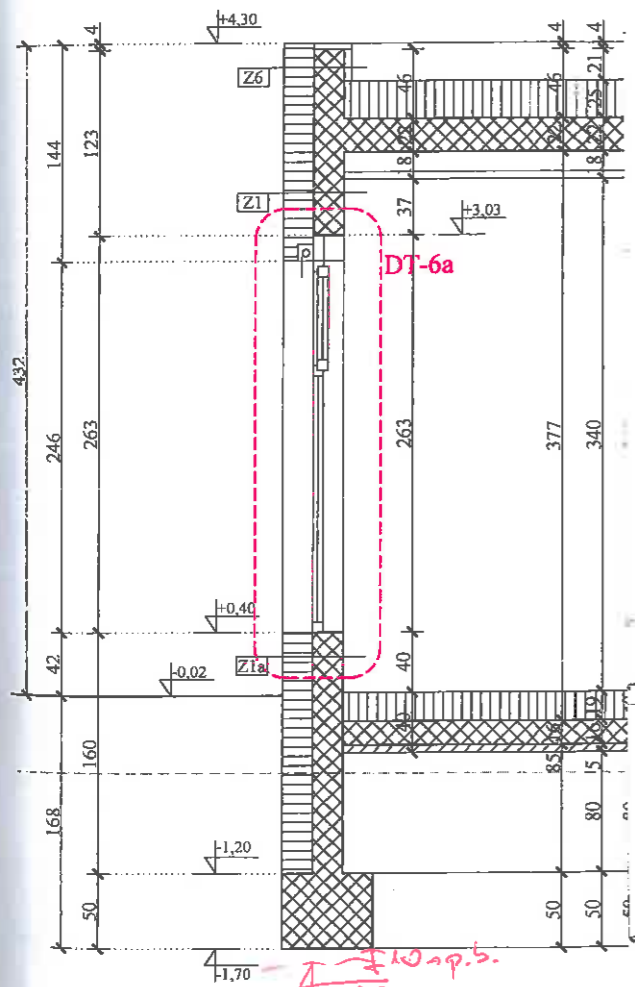

NAPOMENA:
SVI ZAVRŠNI I VIDLJIVI ELEMENTI GRAĐEVINE
PREMA KONAČNOM ODABIRU PROJEKTANTA

Legenda:

- - - - - DT-1 oznaka detalja
- presjek planiranog terena
- presjek postojećeg terena
- K2a oznaka slojeva poda / krova
- PZ4 oznaka slojeva zida
- S ostakljenje
- SS ostakljenje od sigurnosnog stakla
- f fiksno ostakljenje
- P puno polje / krilo

Ivana Šušćić
 dipl. ing. arh.
 17-01-2020

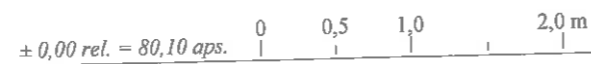

GRGUREVIĆ & PARTNERI

Čanićeva 6 | HR-10000 Zagreb | +385 1 4843168 | mail@grgurevic.com

Građevina:	Dječji vrtić i jaslice
Lokacija:	Blato, otok Korčula k.č. 21634/7, k.o. Blato
Investitor:	Općina Blato
Adresa:	Trg Franje Tuđmana 4 HR-20271 Blato
Vrsta projekta:	Izvedbeni projekt
Gl. projektant:	Ivana Šušćić, dipl. ing. arh.
Strukovna odrednica projekta:	Arhitektonski projekt
Sadržaj lista:	Presjek B

Projektant: **IVANA ŠUŠĆIĆ** | *INTU*
 dipl. ing. arh.
 Ivana Šušćić, dipl. ing. arh.
 A 337

Suradnici:
 Ivona Jerković, dipl. ing. arh.
 Hrvoje Vidović, dipl. ing. arh.
 Slaven Letica, mag. ing. arch.
 Nikola Kašić, mag. ing. arch.
 Marina Krčalić, mag. ing. arch.

Datum: srpanj 2019. Broj revizije

Mjerilo: 1:50 Broj lista: **P-06**

Format: 420 x 297 mm